VÝPIS DVERÍ - De

SO 01.1 REKONŠTRUKCIA INTERNÁTU

OZN.	POPIS SCHÉMATICKÉ ZOBRAZENIE - POHĽAD Z EXTERIÉRU	POČET KUSOV	ZASKLENIE / VÝPLŇ	FARBA

Dep i1-P, Dep i1-L

DVERE HLINÍOVÉ - DVOJKRÍDLOVÉ, KRÍDLA O OTVÁRAVÉ, BEZPEČNOSTNÁ TRIEDA RC 2

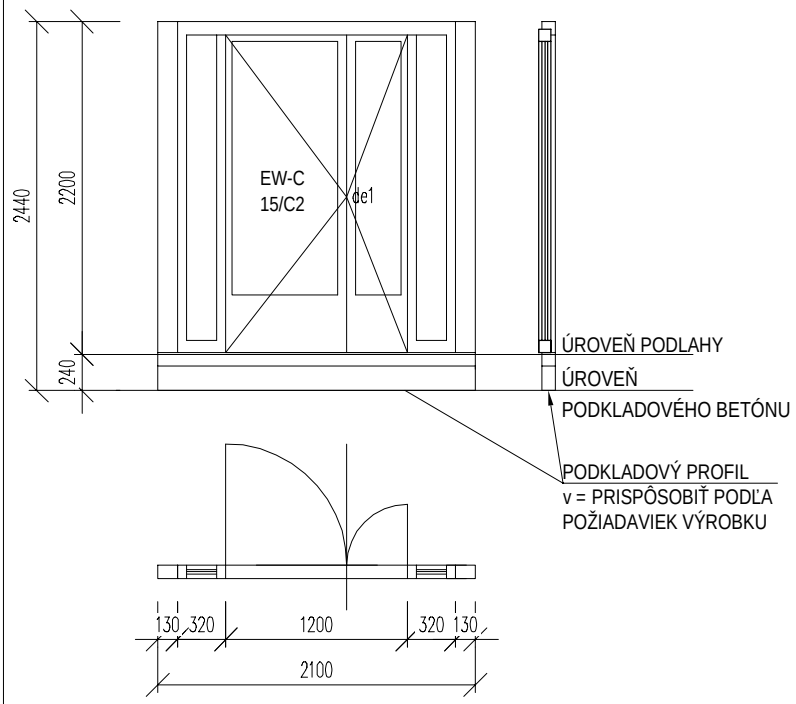

	P	L
1.NP	0	1
2.NP	0	0
3.NP	0	0
4.NP	0	0
5.NP	0	0
6.NP	0	0
Σ	0	1

IZOLAČNÉ TROJSKLO ČÍRE PRIEHĽADNÉ
$U_{ok,N}$ = 2,00 W/m²K
(minimálna hodnota !!!)
VSG ALEBO ESG SKLO

SÚČASŤOU DODÁVKY DVERÍ:
- KĽUČKA: HLINÍKOVÁ, FARBA: TMAVOSIVÁ
OSADENIE DVERÍ: VONKAJŠIA HRANA PÔVODNEJ OBVODOVEJ KONŠTRUKCIE
- CELOOBVODOVÉ BEZPEČNOSTNÉ KOVANIE, napr. WINKHAUS / MAKO
- PRI REALIZÁCII POSTUPOVAŤ PODĽA TECHNOLOGICKÉHO PREDPISU VÝROBCU

ROZMER OTVORU š/v (mm)	2100/2440	PLOCHA OTVORU A (m2)	5,124
PRECHODOVÁ ŠÍRKA (mm)	1200	PRECHODOVÁ VÝŠKA (mm)	1970

Dep i2-P, Dep i2-L

DVERE HLINÍOVÉ - DVOJKRÍDLOVÉ, KRÍDLA O OTVÁRAVÉ, BEZPEČNOSTNÁ TRIEDA RC 2

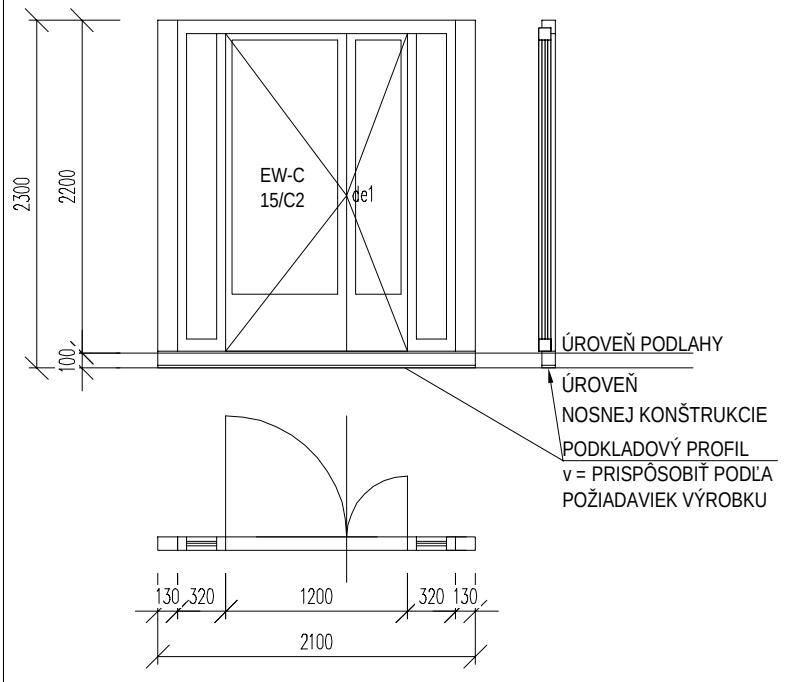

	P	L
1.NP	0	0
2.NP	0	1
3.NP	0	1
4.NP	0	1
5.NP	0	1
6.NP	0	1
Σ	0	5

IZOLAČNÉ TROJSKLO ČÍRE PRIEHĽADNÉ
$U_{ok,N}$ = 2,00 W/m²K
(minimálna hodnota !!!)
VSG ALEBO ESG SKLO

SÚČASŤOU DODÁVKY DVERÍ:
- KĽUČKA: HLINÍKOVÁ, FARBA: TMAVOSIVÁ
OSADENIE DVERÍ: VONKAJŠIA HRANA PÔVODNEJ OBVODOVEJ KONŠTRUKCIE
- CELOOBVODOVÉ BEZPEČNOSTNÉ KOVANIE, napr. WINKHAUS / MAKO
- PRI REALIZÁCII POSTUPOVAŤ PODĽA TECHNOLOGICKÉHO PREDPISU VÝROBCU

ROZMER OTVORU š/v (mm)	2100/2300	PLOCHA OTVORU A (m2)	4,830
PRECHODOVÁ ŠÍRKA (mm)	1200	PRECHODOVÁ VÝŠKA (mm)	1970